

PLAN LOCAL D'URBANISME

1^{er} révision

4.1 DOCUMENT GRAPHIQUE

Plan Ouest de la commune au 1/5000

Vu pour être annexé à la délibération du Conseil Municipal en date du 17 décembre 2012



Le Maire:



14, rue du Vicomte
 40140 SOUSTONS
 Tél: 05 58 41 38 67
 Fax: 05 58 41 38 64

Document graphique établi par:
AG-CARTO
 Système d'Information Géographique
 Comp'x Projet
 10 Allée Suzanne Claret
 64100 BAYONNE
 Tél: 05 59 55 44 92
 Fax: 05 59 55 48 85

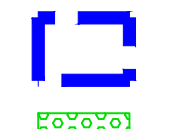
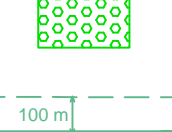
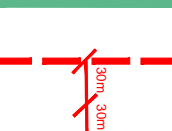
Données transmises par IGEOM40 - MONT-DE-MARSAN
 Source : direction générale des impôts. Cadastre, mise à jour : 2011

-  Limite de zone
-  Plantations à réaliser
-  Recul de constructions au titre de l'Art L.111.1.4.
-  Secteur soumis au risque lié au transport de matières dangereuses (canalisation de gaz)
-  Secteurs de zones U et AU soumis au risque d'incendie de forêt

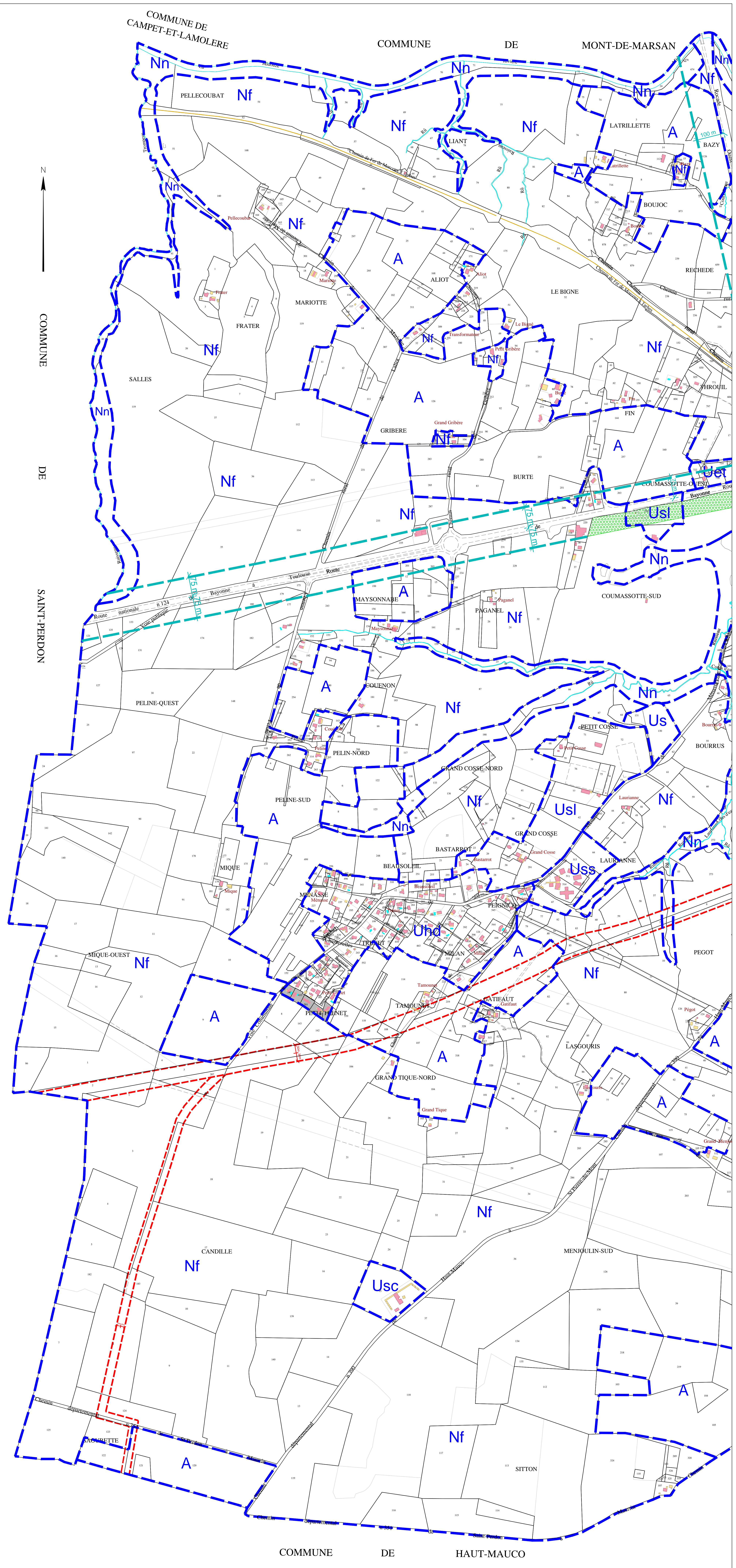

COMMUNE DE SAINT-PERDON

COMMUNE DE HAUT-MAUCO